

NIRE (DA SEDE OU DA FILIAL QUANDO A SEDE FOR EM OUTRA UF)

33.2.1231951-2

Tipo Jurídico

Sociedade empresária limitada

Porte Empresarial

Microempresa

Nome Empresarial

ARX COMERCIO E SERVICOS LTDA

Código Ato

Eventos

701

Cód	Qtde.	Descrição do Ato / Evento
701	1	Autenticação de Livros (Empresa) / Livro em Papel / PDF (Empresa)
XXX	XXX	XX
XXX	XXX	XX
XXX	XXX	XX
XXX	XXX	XX

CERTIFICO A EXATIDÃO DOS TERMOS DE ABERTURA E ENCERRAMENTO REGISTRADOS SOB O Nº 00006951752:

Informações da autenticação

Tipo de livro:	G - Diário Geral
Número de ordem:	3
Período:	01/01/2024 a 31/12/2024
Assinatura:	ASSINADO DIGITALMENTE
Tipo de documento:	Digital
Número da autenticação:	00006951752
Data da autenticação:	05/05/2025
Representantes legais:	DIEGO ROSA XIMENES (101.605.107-75)
Contador:	acyr pereira de araujo junior (010.718.637-38)



André Luiz Velloso Lunz

TÉCNICO DE REGISTRO DE EMPRESAS

Deferido em e arquivado em 05/05/2025

Nº de Páginas

Capa Nº Páginas

24

1/1

Observação:

Junta Comercial do Estado do Rio de Janeiro

Empresa: ARX COMERCIO E SERVICOS LTDA

NIRE: 332.1231951-2 Protocolo: 2025/00486753-5 Data do protocolo: 02/05/2025

CERTIFICO A EXATIDÃO DOS TERMOS DE ABERTURA E ENCERRAMENTO REGISTRADOS em 05/05/2025 SOB O Nº 00006951752.

Autenticação: 48019BEF8906E99709AFF90008F8AD6324AAB02096D0B737604F5EF499B4E1E2

Para validar o documento acesse <https://www.jucerja.rj.gov.br/servicos/chanceladigital>, informe o nº de protocolo.



Pag. 01/28

IDENTIFICAÇÃO DOS ASSINANTES

CERTIFICO QUE O ATO DA ARX COMERCIO E SERVICOS LTDA, NIRE 33.2.1231951-2, PROTOCOLO 2025/00486753-5, ARQUIVADO EM 05/05/2025, SOB O NÚMERO (S) 00006951752, FOI ASSINADO DIGITALMENTE.

CPF/CNPJ	Nome
<input checked="" type="checkbox"/> 101.605.107-75	DIEGO ROSA XIMENES
<input checked="" type="checkbox"/> 010.718.637-38	ACYR PEREIRA DE ARAUJO JUNIOR

05 de maio de 2025.



Gabriel Oliveira de Souza Voi
Secretário Geral

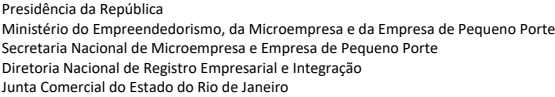

33.2.1231951-2

Tipo Jurídico

Sociedade empresária limitada

Porte Empresarial

Microempresa

2025/00486753-5

02/05/2025 10:55:24

JUCERJA

Último arquivamento:

00006551301 - 13/11/2024

NIRE: 33.2.1231951-2

ARX COMERCIO E SERVICOS LTDA

Boleto(s): 105068482

Hash: 548E3B6B-848B-4700-91C9-090228082130

Orgão	Calculado	Pago
Junta	200,00	200,00
DREI	0,00	0,00

REQUERIMIENTO

Ilmo Sr. Presidente da Junta Comercial do Estado do Rio de Janeiro

ARX COMERCIO E SERVICOS LTDA

requer a v. sa o deferimento do seguinte ato:

**Código
do Ato**

701

[illegible]

Requerente

Nome:	Acyr Pereira de Araujo Junior
Assinatura:	ASSINADO DIGITALMENTE O Requerente DECLARA, sob sua responsabilidade pessoal, sem prejuízo das sanções administrativas, cíveis e penais, a veracidade dos documentos e assinaturas apresentados no presente processo
Telefone de contato:	2227781283
E-mail:	jr@entornet.com.br
Tipo de documento:	Digital
Data de criação:	02/05/2025
Data da 1ª entrada:	

Rio de Janeiro

Local

02/05/2025

Data

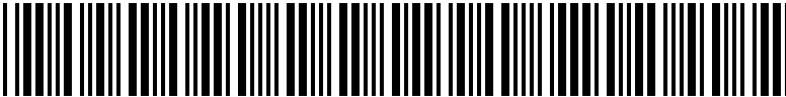

2025/00486753-5

Junta Comercial do Estado do Rio de Janeiro

Empresa: ARX COMERCIO E SERVICOS LTDA

NIRE: 332.1231951-2 Protocolo: 2025/00486753-5 Data do protocolo: 02/05/2025

CERTIFICO A EXATIDÃO DOS TERMOS DE ABERTURA E ENCERRAMENTO REGISTRADOS em 05/05/2025 SOB O Nº 00006951752.

Autenticação: 48019BEF8906E99709AFF90008F8AD6324AAB02096D0B737604F5EF499B4E1E2

Para validar o documento acesse <https://www.jucerja.rj.gov.br/servicos/chanceladigital>, informe o nº de protocolo.



Pag. 03/28

Ilustríssimo Senhor Presidente da Junta Comercial do Estado do
Rio de Janeiro

ARX COMERCIO E SERVICOS LTDA

Pelo presente instrumento particular, A empresa ARX COMERCIO E SERVICOS LTDA, registrada na JUCERJA sob o NIRE 33.2.1231951-2 em 16/11/2022 e no CNPJ sob o nº 48.625.739/0001-15, vem por meio desta requerer a autenticação do livro abaixo relacionado:

Finalidade	Nº de Ordem	Nº de folhas (páginas)	Data Inicial	Data final
G - Diário Geral	3	24	01/01/2024	31/12/2024

Declaro para os devidos fins que a empresa acima não está obrigada a adotar a ECD, estando facultada a cumprir o Art. 3º da IN RFB Nº 1420 de 19/12/2013.

Nestes termos, pede deferimento.

O presente termo vai assinado por DIEGO ROSA XIMENES, CPF 101.605.107-75.

Casimiro de Abreu, 02 de maio de 2025.



Assinado digitalmente pelo representante legal – Certificado digital A3
DIEGO ROSA XIMENES:101.605.107-75 ADMINISTRADOR

TERMO DE ABERTURA

O presente livro, com 24 páginas eletronicamente numeradas de 1 a 24, com número de ordem 3 e se destina ao livro G - Diário Geral, da empresa ARX COMERCIO E SERVICOS LTDA, NIRE 33.2.1231951-2, de 16/11/2022 CNPJ 48.625.739/0001-15, no município de Casimiro de Abreu.

Data de encerramento do exercício social 31/12.

Casimiro de Abreu, 02 de maio de 2025.

 Assinado digitalmente pelo representante legal:
DIEGO ROSA XIMENES:101.605.107-75 - ADMINISTRADOR

 Assinado digitalmente pelo contador:
ACYR PEREIRA DE ARAUJO JUNIOR:010.718.637-38 - CONTADOR CRC: 074670/RJ

Conta	Histórico	Débito	Crédito
01 de janeiro de 2024			
Folha a pagar (819)	Referente ao lançamento para igualar saldos.	2.769,60	
Honorários a pagar (3017)	Referente ao lançamento para igualar saldos.	660,00	
Salários e ordenados (1512)	Referente ao lançamento para igualar saldos.		2.769,60
Honorarios (1856)	Referente ao lançamento para igualar saldos.		660,00
Lucros Acumulados (1029)	Referente ao lançamento para igualar saldos.	3.127,18	
Prejuízo Acumulado (1043)	Referente ao lançamento para igualar saldos.		3.127,18
Total do Dia:		6.556,78	6.556,78
05 de janeiro de 2024			
Caixa (35)	Referente ao pagamento de funcionários - 12/2023, conforme comprovantes arquivados.		2.769,60
Salários e ordenados (1512)	Referente ao pagamento de funcionários - 12/2023, conforme comprovantes arquivados.	2.769,60	
Caixa (35)	Referente ao pagamento de FGTS - 12-2023, conforme guia arquivada.		280,00
FGTS (1575)	Referente ao pagamento de FGTS - 12-2023, conforme guia arquivada.	280,00	
Total do Dia:		3.049,60	3.049,60
11 de janeiro de 2024			
Caixa (35)	Referente ao pagamento de DARF-Simples - 12-2023, conf guia arquiv.		8.397,00
Imposto Federal - Simples (2632)	Referente ao pagamento de DARF-Simples - 12-2023, conf guia arquiv.	8.397,00	
Total do Dia:		8.397,00	8.397,00
31 de janeiro de 2024			
Caixa (35)	Referente a serviços prestados em 01/2024, conforme notas fiscais arquivadas.	25.421,44	
Prestação de serviços (1225)	Referente a serviços prestados em 01/2024, conforme notas fiscais arquivadas.		25.421,44
Total do Dia:		25.421,44	25.421,44

***** (XXXXX)*****

Conta	Histórico	Débito	Crédito
05 de fevereiro de 2024			
Caixa (35)	Referente ao pagamento de funcionários - 01/2024, conforme comprovantes arquivados.		2.772,36
Salários e ordenados (1512)	Referente ao pagamento de funcionários - 01/2024, conforme comprovantes arquivados.	2.772,36	
Total do Dia:		2.772,36	2.772,36
07 de fevereiro de 2024			
Caixa (35)	Referente ao pagamento de FGTS - 01-2024, conforme guia arquivada.		240,00
FGTS (1575)	Referente ao pagamento de FGTS - 01-2024, conforme guia arquivada.	240,00	
Total do Dia:		240,00	240,00
20 de fevereiro de 2024			
Caixa (35)	Referente ao pagamento de INSS - 01-2024, conforme guia arquivada.		227,64
INSS (1554)	Referente ao pagamento de INSS - 01-2024, conforme guia arquivada.	227,64	
Total do Dia:		227,64	227,64
29 de fevereiro de 2024			
Caixa (35)	Referente a serviços prestados em 02/2024, conforme notas fiscais arquivadas.	25.421,44	
Caixa (35)	Referente a revenda de mercadorias - 02/2024, conforme notas fiscais arquivadas.	17.280,00	
Revenda de mercadorias (1211)	Referente a revenda de mercadorias - 02/2024, conforme notas fiscais arquivadas.		17.280,00
Prestação de serviços (1225)	Referente a serviços prestados em 02/2024, conforme notas fiscais arquivadas.		25.421,44
Total do Dia:		42.701,44	42.701,44
***** (XXXXX)*****			

Conta	Histórico	Débito	Crédito
05 de março de 2024			
Caixa (35)	Referente ao pagamento de funcionários - 02/2024, conforme comprovantes arquivados.		2.772,36
Salários e ordenados (1512)	Referente ao pagamento de funcionários - 02/2024, conforme comprovantes arquivados.	2.772,36	
Total do Dia:		2.772,36	2.772,36
07 de março de 2024			
Caixa (35)	Referente ao pagamento de FGTS - 02-2024, conforme guia arquivada.		240,00
FGTS (1575)	Referente ao pagamento de FGTS - 02-2024, conforme guia arquivada.	240,00	
Total do Dia:		240,00	240,00
18 de março de 2024			
Caixa (35)	Referente ao pagamento de DARF-Simples - 02-2024, conf guia arquiv.		2.211,98
Caixa (35)	Referente ao pagamento de INSS - 02-2024 , conforme guia arquivada.		227,64
INSS (1554)	Referente ao pagamento de INSS - 02-2024 , conforme guia arquivada.	227,64	
Imposto Federal - Simples (2632)	Referente ao pagamento de DARF-Simples - 02-2024, conf guia arquiv.	2.211,98	
Total do Dia:		2.439,62	2.439,62
31 de março de 2024			
Caixa (35)	Referente a serviços prestados em 03/2024, conforme notas fiscais arquivadas.	25.421,44	
Prestação de serviços (1225)	Referente a serviços prestados em 03/2024, conforme notas fiscais arquivadas.		25.421,44
Total do Dia:		25.421,44	25.421,44

***** (XXXXX)*****

Conta	Histórico	Débito	Crédito
05 de abril de 2024			
Caixa (35)	Referente ao pagamento de funcionários - 03/2024, conforme comprovantes arquivados.		2.772,36
Salários e ordenados (1512)	Referente ao pagamento de funcionários - 03/2024, conforme comprovantes arquivados.	2.772,36	
Total do Dia:		2.772,36	2.772,36
19 de abril de 2024			
Caixa (35)	Referente ao pagamento de INSS - 03-2024, conforme guia arquivada.		227,64
INSS (1554)	Referente ao pagamento de INSS - 03-2024, conforme guia arquivada.	227,64	
Caixa (35)	Referente ao pagamento de FGTS - 03-2024, conforme guia arquivada.		240,00
FGTS (1575)	Referente ao pagamento de FGTS - 03-2024, conforme guia arquivada.	240,00	
Total do Dia:		467,64	467,64
24 de abril de 2024			
Caixa (35)	Referente ao pagamento de DARF-Simples - 03-2024, conf guia arquiv.		1.167,12
Imposto Federal - Simples (2632)	Referente ao pagamento de DARF-Simples - 03-2024, conf guia arquiv.	1.167,12	
Total do Dia:		1.167,12	1.167,12
25 de abril de 2024			
Caixa (35)	Referente ao pagamento de DARF-Simples - 01-2024, conf guia arquiv.		1.332,32
Imposto Federal - Simples (2632)	Referente ao pagamento de DARF-Simples - 01-2024, conf guia arquiv.	1.332,32	
Total do Dia:		1.332,32	1.332,32
30 de abril de 2024			
Caixa (35)	Referente a serviços prestados em 04/2024, conforme notas fiscais arquivadas.	25.421,44	
Prestação de serviços (1225)	Referente a serviços prestados em 04/2024, conforme notas fiscais arquivadas.		25.421,44
Total do Dia:		25.421,44	25.421,44

***** (XXXXX)*****

Conta	Histórico	Débito	Crédito
05 de maio de 2024			
Caixa (35)	Referente ao pagamento de funcionários - 04/2024, conforme comprovantes arquivados.		2.772,36
Salários e ordenados (1512)	Referente ao pagamento de funcionários - 04/2024, conforme comprovantes arquivados.	2.772,36	
Total do Dia:		2.772,36	2.772,36
20 de maio de 2024			
Caixa (35)	Referente ao pagamento de DARF-Simples - 04-2024, conf guia arquiv.		1.179,48
Caixa (35)	Referente ao pagamento de INSS - 04-2024 , conforme guia arquivada.		227,64
INSS (1554)	Referente ao pagamento de INSS - 04-2024 , conforme guia arquivada.	227,64	
Imposto Federal - Simples (2632)	Referente ao pagamento de DARF-Simples - 04-2024, conf guia arquiv.	1.179,48	
Caixa (35)	Referente ao pagamento de FGTS - 04-2024, conforme guia arquivada.		240,00
FGTS (1575)	Referente ao pagamento de FGTS - 04-2024, conforme guia arquivada.	240,00	
Total do Dia:		1.647,12	1.647,12
31 de maio de 2024			
Caixa (35)	Referente a serviços prestados em 05/2024, conforme notas fiscais arquivadas.	33.221,44	
Prestação de serviços (1225)	Referente a serviços prestados em 05/2024, conforme notas fiscais arquivadas.		33.221,44
Total do Dia:		33.221,44	33.221,44

***** (XXXXX) *****

Conta	Histórico	Débito	Crédito
05 de junho de 2024			
Caixa (35)	Referente ao pagamento de funcionários - 05/2024, conforme comprovantes arquivados.		2.772,36
Salários e ordenados (1512)	Referente ao pagamento de funcionários - 05/2024, conforme comprovantes arquivados.	2.772,36	
Total do Dia:		2.772,36	2.772,36
18 de junho de 2024			
Caixa (35)	Referente ao pagamento de DARF-Simples - 05-2024, conf guia arquiv.		1.981,85
Caixa (35)	Referente ao pagamento de INSS - 05-2024, conforme guia arquivada.		227,64
INSS (1554)	Referente ao pagamento de INSS - 05-2024, conforme guia arquivada.	227,64	
Imposto Federal - Simples (2632)	Referente ao pagamento de DARF-Simples - 05-2024, conf guia arquiv.	1.981,85	
Caixa (35)	Referente ao pagamento de FGTS - 05-2024, conforme guia arquivada.		240,00
FGTS (1575)	Referente ao pagamento de FGTS - 05-2024, conforme guia arquivada.	240,00	
Total do Dia:		2.449,49	2.449,49
30 de junho de 2024			
Caixa (35)	Referente a serviços prestados em 06/2024, conforme notas fiscais arquivadas.	27.648,86	
Prestação de serviços (1225)	Referente a serviços prestados em 06/2024, conforme notas fiscais arquivadas.		27.648,86
Total do Dia:		27.648,86	27.648,86

***** (XXXXX) *****

Conta	Histórico	Débito	Crédito
-------	-----------	--------	---------

05 de julho de 2024

Caixa (35)	Referente ao pagamento de funcionários - 06/2024, conforme comprovantes arquivados.		2.772,36
Salários e ordenados (1512)	Referente ao pagamento de funcionários - 06/2024, conforme comprovantes arquivados.	2.772,36	
Total do Dia:		2.772,36	2.772,36

22 de julho de 2024

Caixa (35)	Referente ao pagamento de INSS - 06-2024, conforme guia arquivada.		228,39
Caixa (35)	Referente ao pagamento de DARF-Simples - 06-2024, conf guia arquiv.		1.320,77
INSS (1554)	Referente ao pagamento de INSS - 06-2024, conforme guia arquivada.	228,39	
Imposto Federal - Simples (2632)	Referente ao pagamento de DARF-Simples - 06-2024, conf guia arquiv.	1.320,77	
Total do Dia:		1.549,16	1.549,16

26 de julho de 2024

Caixa (35)	Referente ao pagamento de FGTS - 06-2024, conforme guia arquivada.		253,22
FGTS (1575)	Referente ao pagamento de FGTS - 06-2024, conforme guia arquivada.	253,22	
Total do Dia:		253,22	253,22

31 de julho de 2024

Caixa (35)	Referente a serviços prestados em 07/2024, conforme notas fiscais arquivadas.	31.412,99	
Caixa (35)	Referente a revenda de mercadorias - 07/2024, conforme notas fiscais arquivadas.	27.922,18	
Revenda de mercadorias (1211)	Referente a revenda de mercadorias - 07/2024, conforme notas fiscais arquivadas.		27.922,18
Prestação de serviços (1225)	Referente a serviços prestados em 07/2024, conforme notas fiscais arquivadas.		31.412,99
Total do Dia:		59.335,17	59.335,17

***** (XXXXX) *****

Conta	Histórico	Débito	Crédito
05 de agosto de 2024			
Caixa (35)	Referente ao pagamento de funcionários - 07/2024, conforme comprovantes arquivados.		3.651,11
Salários e ordenados (1512)	Referente ao pagamento de funcionários - 07/2024, conforme comprovantes arquivados.	3.651,11	
Total do Dia:		3.651,11	3.651,11
20 de agosto de 2024			
Caixa (35)	Referente ao pagamento de FGTS - 07-2024, conforme guia arquivada.		316,00
FGTS (1575)	Referente ao pagamento de FGTS - 07-2024, conforme guia arquivada.	316,00	
Caixa (35)	Referente ao pagamento de DARF-Simples - 07/2024, conf guia arquiv.		3.588,05
Caixa (35)	Referente ao pagamento de INSS - 07/2024 , conforme guia arquivada.		298,89
INSS (1554)	Referente ao pagamento de INSS - 07/2024 , conforme guia arquivada.	298,89	
Imposto Federal - Simples (2632)	Referente ao pagamento de DARF-Simples - 07/2024, conf guia arquiv.	3.588,05	
Total do Dia:		4.202,94	4.202,94
31 de agosto de 2024			
Caixa (35)	Referente a serviços prestados em 08/2024, conforme notas fiscais arquivadas.	27.607,82	
Prestação de serviços (1225)	Referente a serviços prestados em 08/2024, conforme notas fiscais arquivadas.		27.607,82
Total do Dia:		27.607,82	27.607,82

***** (XXXXX) *****

Conta	Histórico	Débito	Crédito
-------	-----------	--------	---------

05 de setembro de 2024

Caixa (35)	Referente ao pagamento de funcionários - 08/2024, conforme comprovantes arquivados.		4.158,54
Salários e ordenados (1512)	Referente ao pagamento de funcionários - 08/2024, conforme comprovantes arquivados.	4.158,54	
Total do Dia:		4.158,54	4.158,54

25 de setembro de 2024

Caixa (35)	Referente ao pagamento de FGTS - 08/2024, conforme guia arquivada.		379,83
Caixa (35)	Referente ao pagamento de DARF-Simples - 08/2024, conf guia arquiv.		1.273,91
Caixa (35)	Referente ao pagamento de INSS - 08/2024 , conforme guia arquivada.		347,09
INSS (1554)	Referente ao pagamento de INSS - 08/2024 , conforme guia arquivada.	347,09	
FGTS (1575)	Referente ao pagamento de FGTS - 08/2024, conforme guia arquivada.	379,83	
Imposto Federal - Simples (2632)	Referente ao pagamento de DARF-Simples - 08/2024, conf guia arquiv.	1.273,91	
Total do Dia:		2.000,83	2.000,83

26 de setembro de 2024

Caixa (35)	Referente ao pagamento de Serv Contábeis - 03-2024, conf recibo n.º20134.		634,00
Caixa (35)	Referente ao pagamento de Serv Contábeis - 02-2024, conf recibo n.º19718.		706,00
Caixa (35)	Referente ao pagamento de Serv Contábeis - 12-2023, conf recibo n.º19045.		660,00
Honorarios (1856)	Referente ao pagamento de Serv Contábeis - 03-2024, conf recibo n.º20134.	634,00	
Honorarios (1856)	Referente ao pagamento de Serv Contábeis - 02-2024, conf recibo n.º19718.	706,00	
Honorarios (1856)	Referente ao pagamento de Serv Contábeis - 12-2023, conf recibo n.º19045.	660,00	
Total do Dia:		2.000,00	2.000,00

30 de setembro de 2024

Caixa (35)	Referente a serviços prestados em 08/2024, conforme notas fiscais arquivadas.	23.719,50	
Prestação de serviços (1225)	Referente a serviços prestados em 08/2024, conforme notas fiscais arquivadas.		23.719,50
Total do Dia:		23.719,50	23.719,50

***** (XXXXX) *****

Conta	Histórico	Débito	Crédito
05 de outubro de 2024			
Caixa (35)	Referente ao pagamento de funcionários - 09-2024, conforme comprovantes arquivados.		4.158,54
Salários e ordenados (1512)	Referente ao pagamento de funcionários - 09-2024, conforme comprovantes arquivados.	4.158,54	
Total do Dia:		4.158,54	4.158,54
18 de outubro de 2024			
Caixa (35)	Referente ao pagamento de FGTS - 09-2024, conforme guia arquivada.		360,00
Caixa (35)	Referente ao pagamento de INSS - 09-2024, conforme guia arquivada.		1.372,42
INSS (1554)	Referente ao pagamento de INSS - 09-2024, conforme guia arquivada.	1.372,42	
FGTS (1575)	Referente ao pagamento de FGTS - 09-2024, conforme guia arquivada.	360,00	
Total do Dia:		1.732,42	1.732,42
22 de outubro de 2024			
Caixa (35)	Referente ao pagamento de DARF-Simples - 09-2024, conf guia arquiv.		1.101,07
Imposto Federal - Simples (2632)	Referente ao pagamento de DARF-Simples - 09-2024, conf guia arquiv.	1.101,07	
Total do Dia:		1.101,07	1.101,07
30 de outubro de 2024			
Caixa (35)	Referente ao pagamento de férias do funcionário Jose Antonio Moreira, conforme comprovante arquivada.		1.841,18
Férias (1540)	Referente ao pagamento de férias do funcionário Jose Antonio Moreira, conforme comprovante arquivada.	1.841,18	
Total do Dia:		1.841,18	1.841,18
31 de outubro de 2024			
Caixa (35)	Referente a serviços prestados em 10-2024, conforme notas fiscais arquivadas.	26.561,93	
Prestação de serviços (1225)	Referente a serviços prestados em 10-2024, conforme notas fiscais arquivadas.		26.561,93
Total do Dia:		26.561,93	26.561,93

***** (XXXXX)*****

Conta	Histórico	Débito	Crédito
05 de novembro de 2024			
Caixa (35)	Referente ao pagamento de funcionários - 10-2024, conforme comprovantes arquivados.		4.158,54
Salários e ordenados (1512)	Referente ao pagamento de funcionários - 10-2024, conforme comprovantes arquivados.	4.158,54	
Total do Dia:		4.158,54	4.158,54
08 de novembro de 2024			
Caixa (35)	Referente ao pagamento de Serv Contábeis - alteração contratual, conf recibo n.º21097.		1.175,00
Honorarios (1856)	Referente ao pagamento de Serv Contábeis - alteração contratual, conf recibo n.º21097.	1.175,00	
Total do Dia:		1.175,00	1.175,00
13 de novembro de 2024			
Caixa (35)	Referente ao aumento de Capital Social.	300.000,00	
Capital Integralizado (2681)	Referente ao aumento de Capital Social.		300.000,00
Total do Dia:		300.000,00	300.000,00
19 de novembro de 2024			
Caixa (35)	Referente ao pagamento de FGTS - 10-2024, conforme guia arquivada.		360,00
Caixa (35)	Referente ao pagamento de INSS - 10-2024 , conforme guia arquivada.		1.376,46
INSS (1554)	Referente ao pagamento de INSS - 10-2024 , conforme guia arquivada.	1.376,46	
FGTS (1575)	Referente ao pagamento de FGTS - 10-2024, conforme guia arquivada.	360,00	
Total do Dia:		1.736,46	1.736,46
21 de novembro de 2024			
Caixa (35)	Referente ao pagamento de DARF-Simples - 10-2024, conf guia arquiv.		1.246,97
Imposto Federal - Simples (2632)	Referente ao pagamento de DARF-Simples - 10-2024, conf guia arquiv.	1.246,97	
Total do Dia:		1.246,97	1.246,97
30 de novembro de 2024			
Caixa (35)	Referente a serviços prestados em 11/2024, conforme notas fiscais arquivadas.	28.388,92	
Prestação de serviços (1225)	Referente a serviços prestados em 11/2024, conforme notas fiscais arquivadas.		28.388,92
Caixa (35)	Referente ao pagamento de funcionários - 1ª parcela de 13º salário, conforme comprovantes arquivados.		1.875,00

Conta	Histórico	Débito	Crédito
Salários e ordenados (1512)	Referente ao pagamento de funcionários - 1ª parcela de 13º salário, conforme comprovantes arquivados.	1.875,00	
Total do Dia:		30.263,92	30.263,92

***** (XXXXX)*****

Conta	Histórico	Débito	Crédito
-------	-----------	--------	---------

05 de dezembro de 2024

Caixa (35)	Referente ao pagamento de funcionários - 11-2024, conforme comprovantes arquivados.		2.772,36
Salários e ordenados (1512)	Referente ao pagamento de funcionários - 11-2024, conforme comprovantes arquivados.	2.772,36	
Total do Dia:		2.772,36	2.772,36

06 de dezembro de 2024

Caixa (35)	Referente ao pagamento de férias do funcionário Paulo Cezar Ramiro Cercilier, conforme comprovante arquivada.		1.416,52
Férias (1540)	Referente ao pagamento de férias do funcionário Paulo Cezar Ramiro Cercilier, conforme comprovante arquivada.	1.416,52	
Total do Dia:		1.416,52	1.416,52

20 de dezembro de 2024

Caixa (35)	Referente ao pagamento de DARF-Simples - 11-2024, conf guia arquiv.		1.334,51
Caixa (35)	Referente ao pagamento de INSS - 11-2024, conforme guia arquivada.		1.536,46
Caixa (35)	Referente ao pagamento de INSS - 13-2024 , conforme guia arquivada.		1.146,36
Caixa (35)	Referente ao pagamento de FGTS - 11-2024, conforme guia arquivada.		550,00
Caixa (35)	Referente ao pagamento de funcionários - 2ª parcela de 13º salário, conforme comprovantes arquivados.		1.591,11
Salários e ordenados (1512)	Referente ao pagamento de funcionários - 2ª parcela de 13º salário, conforme comprovantes arquivados.	1.591,11	
INSS (1554)	Referente ao pagamento de INSS - 11-2024, conforme guia arquivada.	1.536,46	
INSS (1554)	Referente ao pagamento de INSS - 13-2024 , conforme guia arquivada.	1.146,36	
FGTS (1575)	Referente ao pagamento de FGTS - 11-2024, conforme guia arquivada.	550,00	
Imposto Federal - Simples (2632)	Referente ao pagamento de DARF-Simples - 11-2024, conf guia arquiv.	1.334,51	
Total do Dia:		6.158,44	6.158,44

30 de dezembro de 2024

Caixa (35)	Referente a distribuição de lucro ao sócio Diego Rosa Ximenes.		250.000,00
Lucro Distribuido (2744)	Referente a distribuição de lucro ao sócio Diego Rosa Ximenes.	250.000,00	
Total do Dia:		250.000,00	250.000,00

31 de dezembro de 2024

Caixa (35)	Referente a serviços prestados em 12/2024, conforme notas fiscais arquivadas.	27.820,24	
Prestação de serviços (1225)	Referente a serviços prestados em 12/2024, conforme notas fiscais arquivadas.		27.820,24

Conta	Histórico	Débito	Crédito
Simples Nacional a recolher (2884)	Referente ao valor a pagar de Simples Nacional 12-2024.		1.313,10
Folha a pagar (819)	Referente ao valor a pagar de funcionários 12-2024.		3.090,87
INSS a recolher s/ salar. e pro-labore (833)	Referente ao valor a pagar de INSS 12-2024.		1.499,10
FGTS a recolher (840)	Referente ao valor a pagar de FGTS 12-2024.		540,66
Honorários a pagar (3017)	Referente ao valor a pagar de honorários 12-2024.		706,00
Salários e ordenados (1512)	Referente ao valor a pagar de funcionários 12-2024.	3.090,87	
INSS (1554)	Referente ao valor a pagar de INSS 12-2024.	1.499,10	
FGTS (1575)	Referente ao valor a pagar de FGTS 12-2024.	540,66	
Honorarios (1856)	Referente ao valor a pagar de honorários 12-2024.	706,00	
Imposto Federal - Simples (2632)	Referente ao valor a pagar de Simples Nacional 12-2024.	1.313,10	
Lucros Acumulados (1029)	Vr que se transf p/ o encerramento deste Exercício		284.069,50
Revenda de mercadorias (1211)	Vr que se transf p/ o encerramento deste Exercício	45.202,18	
Prestação de serviços (1225)	Vr que se transf p/ o encerramento deste Exercício	328.067,46	
Salários e ordenados (1512)	Vr que se transf p/ o encerramento deste Exercício		42.090,23
Férias (1540)	Vr que se transf p/ o encerramento deste Exercício		3.257,70
INSS (1554)	Vr que se transf p/ o encerramento deste Exercício		8.943,37
FGTS (1575)	Vr que se transf p/ o encerramento deste Exercício		4.239,71
Honorarios (1856)	Vr que se transf p/ o encerramento deste Exercício		3.221,00
Imposto Federal - Simples (2632)	Vr que se transf p/ o encerramento deste Exercício		27.448,13
Resultado do exercício (2436)	Vr que se transf p/ o encerramento deste Exercício	4.239,71	
Resultado do exercício (2436)	Vr que se transf p/ o encerramento deste Exercício		328.067,46
Resultado do exercício (2436)	Vr que se transf p/ o encerramento deste Exercício	42.090,23	
Resultado do exercício (2436)	Vr que se transf p/ o encerramento deste Exercício	3.257,70	
Resultado do exercício (2436)	Vr que se transf p/ o encerramento deste Exercício	8.943,37	
Resultado do exercício (2436)	Vr que se transf p/ o encerramento deste Exercício	27.448,13	
Resultado do exercício (2436)	Vr que se transf p/ o encerramento deste Exercício		45.202,18
Resultado do exercício (2436)	Vr que se transf p/ o encerramento deste Exercício	3.221,00	
Resultado do exercício (2436)	Vr que se transf p/ o encerramento deste Exercício	284.069,50	
Total do Dia:		781.509,25	781.509,25

***** (XXXXX)*****

Descrição	Classificação	Exercício Atual
Receita		
Receita bruta s/ vendas e serviços		
Receita bruta de venda	3-1-01	45.202,18C
Receita bruta de serviços	3-1-02	328.067,46C
=T o t a l - Receita bruta s/ vendas e serviços		****373.269,64C
=T o t a l - Receita		****373.269,64C

Descrição	Classificação	Exercício Atual
Despesas		
Custos diretos da produção		
Mão de obra direta	4-1-03	58.531,01D
=T o t a l - Custos diretos da produção		*****58.531,01D
Custos indiretos da produção		
Mão de obra indireta	4-2-07	3.221,00D
Impostos e taxas	4-2-12	27.448,13D
=T o t a l - Custos indiretos da produção		*****30.669,13D
=T o t a l - Despesas		*****89.200,14D

RESULTADO DO EXERCÍCIO

RECEITAS----->	373.269,64C
DESPESAS + CUSTO----->	89.200,14D
LUCRO LÍQUIDO DO EXERCÍCIO:	*****284.069,50
***** (XXXXX)*****	

IMPORTA A PRESENTE DEMONSTRAÇÃO DE
RESULTADO COM LUCRO DE 284.069,50 (DUZENTOS E
OITENTA E QUATRO MIL, SESENTA E NOVE REAIS E
CINQUENTA CENTAVOS) DE ACORDO COM A
DOCUMENTAÇÃO QUE NOS FOI APRESENTADA.

CASIMIRO DE ABREU, 31 DE DEZEMBRO DE
2024

DIEGO ROSA XIMENES
Administrador
CPF: 101.605.107-75

ACYR PEREIRA DE ARAUJO JUNIOR
TEC.CONTABIL
CPF: 010.718.637-38 CRC: RJ-074670/O-3

Descrição	Classificação	Exercício Anterior	Exercício Atual
Ativo (7)			
Circulante (14)			
Disponível (21)			
Caixa (35)	1-1-01-02	580.666,64D	918.456,27D
=Disponível		****580.666,64D	****918.456,27D
=T o t a l - Circulante		****580.666,64D	****918.456,27D
=T o t a l - Ativo		****580.666,64D	****918.456,27D
***** (XXXXX)*****			

ARX COMERCIO E SERVICOS LTDA(00388)		ACYR PEREIRA DE ARAUJO JUNIOR	
CNPJ : 48625739000115			
Balanco Patrimonial de 01/01/2024 até 31/12/2024		Diário: 3	Folha: 20
Descrição	Classificação	Exercício Anterior	Exercício Atual
Passivo (644)			
Circulante (651)			
Imposto a pagar / recolher (728)			
Simples Nacional a recolher (2884)	2-1-05-16	0,00C	1.313,10C
=Imposto a pagar / recolher		*****0,00C	*****1.313,10C
Salários e contribuições previdenciárias (812)			
Folha a pagar (819)	2-1-06-01	2.769,60C	3.090,87C
INSS a recolher s/ salar. e pro-labore (833)	2-1-06-03	0,00C	1.499,10C
FGTS a recolher (840)	2-1-06-05	0,00C	540,66C
Honorários a pagar (3017)	2-1-06-09	660,00C	706,00C
=Salários e contribuições previdenciárias		*****3.429,60C	*****5.836,63C
=T o t a l - Circulante		*****3.429,60C	*****7.149,73C
Patrimônio líquido (931)			
Capital Social (938)			
Capital Integralizado (2681)	2-4-01-04	200.000,00C	500.000,00C
=Capital Social		****200.000,00C	****500.000,00C
Lucros / Prejuízos acumulados (1022)			
Lucros Acumulados (1029)	2-4-05-01	380.364,22C	661.306,54C
Prejuízo Acumulado (1043)	2-4-05-03	3.127,18D	0,00D
Lucro Distribuido (2744)	2-4-05-04	0,00C	250.000,00D
=Lucros / Prejuízos acumulados		****377.237,04C	****411.306,54C
=T o t a l - Patrimônio líquido		****577.237,04C	****911.306,54C
=T o t a l - Passivo		****580.666,64C	****918.456,27C
***** (XXXXX) *****			

IMPORTA O PRESENTE BALANÇO PATRIMONIAL SOMANDO NO ATIVO E NO PASSIVO 918.456,27 (NOVECIENTOS E DEZOITO MIL, QUATROCENTOS E CINQUENTA E SEIS REAIS E VINTE E SETE CENTAVOS) DE ACORDO COM A DOCUMENTAÇÃO QUE NOS FOI APRESENTADA.

Casimiro de Abreu, 31 de dezembro de 2024

DIEGO ROSA XIMENES

Administrador

CPF: 101.605.107-75

RG: 20.208.873-8 Orgão: DIC

Expedição:

ACYR PEREIRA DE ARAUJO JUNIOR

TEC.CONTABIL

CPF: 010.718.637-38 CRC: RJ-074670/O-3

RG: 086528932 Orgão: IFP

Expedição: 21/04/1988

Endividamento Total

Passivo Circulante + Passivo não Circulante (Obrigações a LP)	7.149,73	
Ativo	918.456,27	= 0,01

Quanto menor, melhor. O capital de terceiros representa 1% do ativo total.

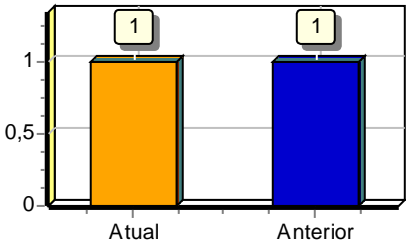

Grau de Endividamento

Passivo Circulante + Passivo não Circulante (Obrigações a LP)	7.149,73	
Patrimônio Líquido	911.306,54	= 0,01

Quanto menor, melhor. O capital de terceiros equivale a 1% do capital próprio.

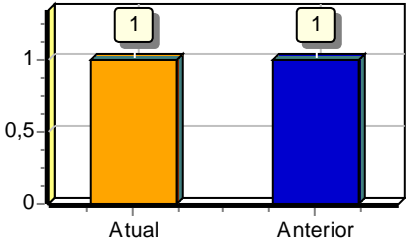

Solvência Geral

Ativo	918.456,27	
Passivo Circulante + Passivo não Circulante (Obrigações a LP)	7.149,73	= 128,46

Quanto maior, melhor. O investimento total equivale a 12846 % do capital de terceiros.

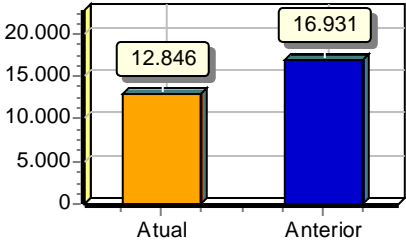

Liquidez Geral

Ativo Circulante + Ativo Realizável a LP	918.456,27	
Passivo Circulante + Passivo Não-Circulante (Obrigações a LP)	7.149,73	= 128,46

Quanto maior, melhor. A empresa possui R\$128,46 de ativo Circulante e ativo realizável a longo prazo para cada R\$1,00 de dívida total.

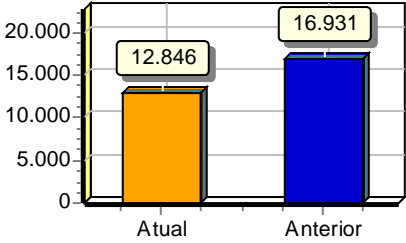

Liquidez Corrente

Ativo Circulante	918.456,27	
Passivo Circulante	7.149,73	= 128,46

Quanto maior, melhor. A empresa possui R\$128,46 de ativo circulante para cada R\$1,00 de dívida de curto prazo.

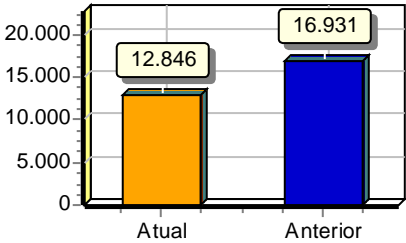

Sob as penas da lei, declaramos que as informações aqui contidas são verdadeiras e nos responsabilizamos por todas elas de acordo com a documentação que nos foi apresentada.

Casimiro de Abreu, 31 de dezembro de 2024.

DIEGO ROSA XIMENES
Administrador
CPF:101.605.107-75
RG:20.208.873-8 Data de expedição:
Administrador

ACYR PEREIRA DE ARAUJO JUNIOR
CRC:07467003 CNPJ:01071863738
ACYR PEREIRA DE ARAUJO JUNIOR
Tec.Contabil
CPF:010.718.637-38 CRC:RJ-074670/O-3
RG:086528932 Data de expedição:21/04/1988

TERMO DE ENCERRAMENTO

O presente livro, com 24 páginas eletronicamente numeradas de 001 a 024, com número de ordem 3 e se destinou ao livro G - Diário Geral, referente ao período de escrituração de 01/01/2024 a 31/12/2024 da empresa ARX COMERCIO E SERVICOS LTDA.

Casimiro de Abreu, 02 de maio de 2025.



Assinado digitalmente pelo representante legal:
DIEGO ROSA XIMENES:101.605.107-75 - ADMINISTRADOR



Assinado digitalmente pelo contador:
ACYR PEREIRA DE ARAUJO JUNIOR:010.718.637-38 - CONTADOR CRC: 074670/RJ